COMUNE DI S. STEFANO ROERO — PROVINCIA DI CUNEO

LAVORI DI RISTRUTTURAZIONE DEL COMPLESSO SCOLASTICO COMUNALE

[1° STRALCIO PROGETTO ESECUTIVO]

ORDINE DEGLI ARCHITETTI PIANIFICATORI PAESAGGISTI E CONSERVATORI DELLA PROVINCIA DI CUNEO
ARCHITETTO MARCO MUSSO

Studio Tecnico con Sistema di Qualità UNI EN ISO 9001:2008
CERTIFICATO ACCREDIA N° IT243149-1
progettazione e servizi di architettura, ingegneria e urbanistica

N°	ELABORAZIONE	REDAZIONE		VERIFICA		VALIDAZIONE	
		DATA:	UFFICIO:	DATA:	UFFICIO:	DATA:	REPARTO:
01	EDIZIONE	15.12.2014	UT	17.12.2014	AQ	17.12.2014	DG
02							
03							

Unique: [illegible]

con la firma del presente elaborato si autorizza lo **Studio Musso** a raccogliere e trattare, per fini strettamente connessi all'intervento combinato, i propri dati sensibili, in osservanza del Codice in materia di protezione dei dati personali (Decreto Legislativo 30 giugno 203, [illegible])

COMMITTENZA : Comune di Santo Stefano Roero – 12040 – Via Capoluogo, 23
COLLABORATORI :
PAT-I :

2.ARC.2 PROGETTO OPERE DI CONSOLIDAMENTO VERSANTE — Piozzo, Dicembre 2014

MARCO MUSSO ARCHITETTO
(firma autografa sostituita a mezzo stampa, ex art.3, c.2, d.lgs 39/93)
VIA F. CRISPI, 22 12060 PIOZZO CN T:0173 795556 F:0173 1992044 C: 338 8371851 M: INFO@STUDIOMUSSO.NET

IL PRESENTE ELABORATO È PROPRIETÀ DELLO STUDIO MUSSO SD È TUTELATO A TERMINE DI LEGGE

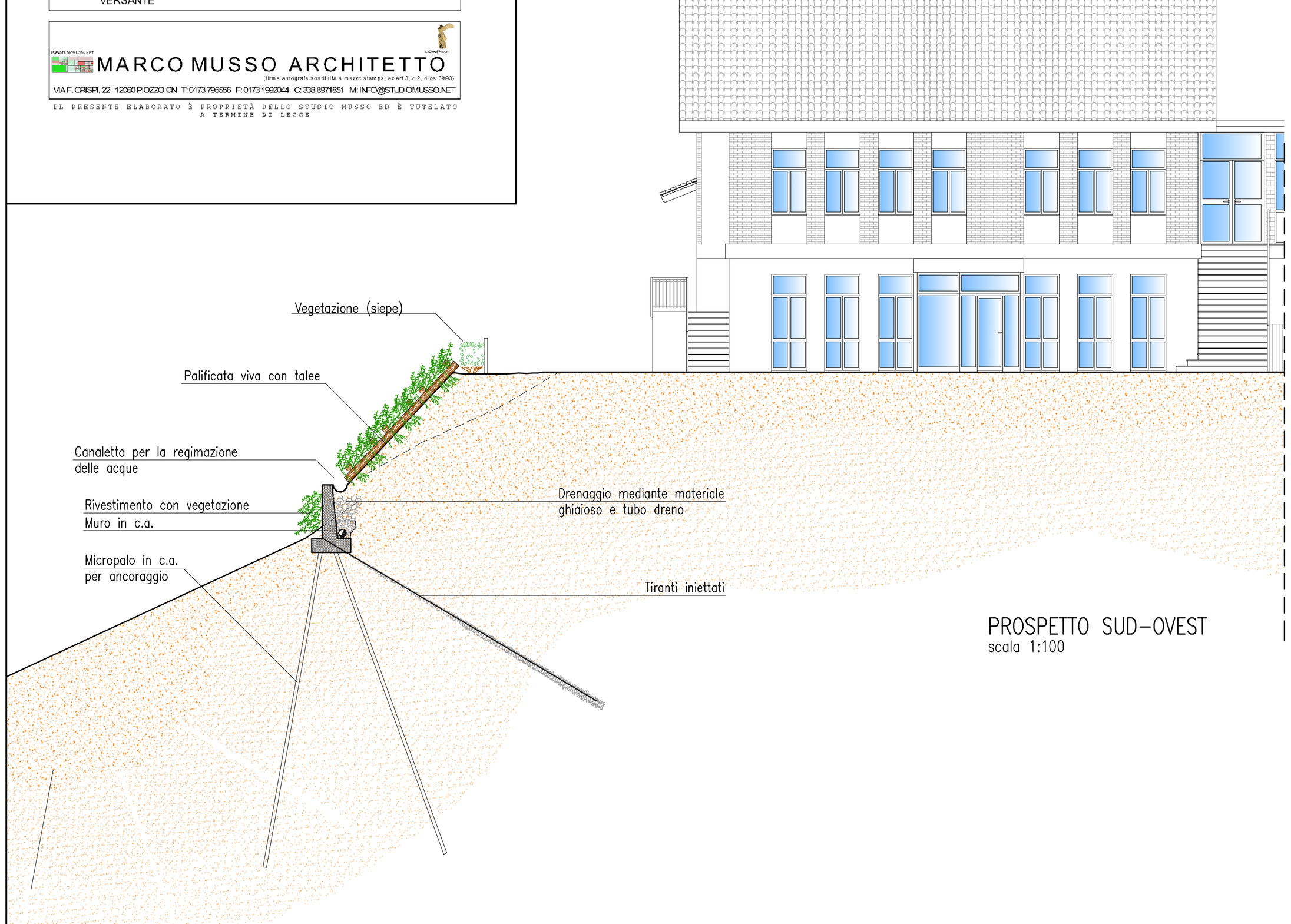

PROSPETTO SUD-OVEST
scala 1:100

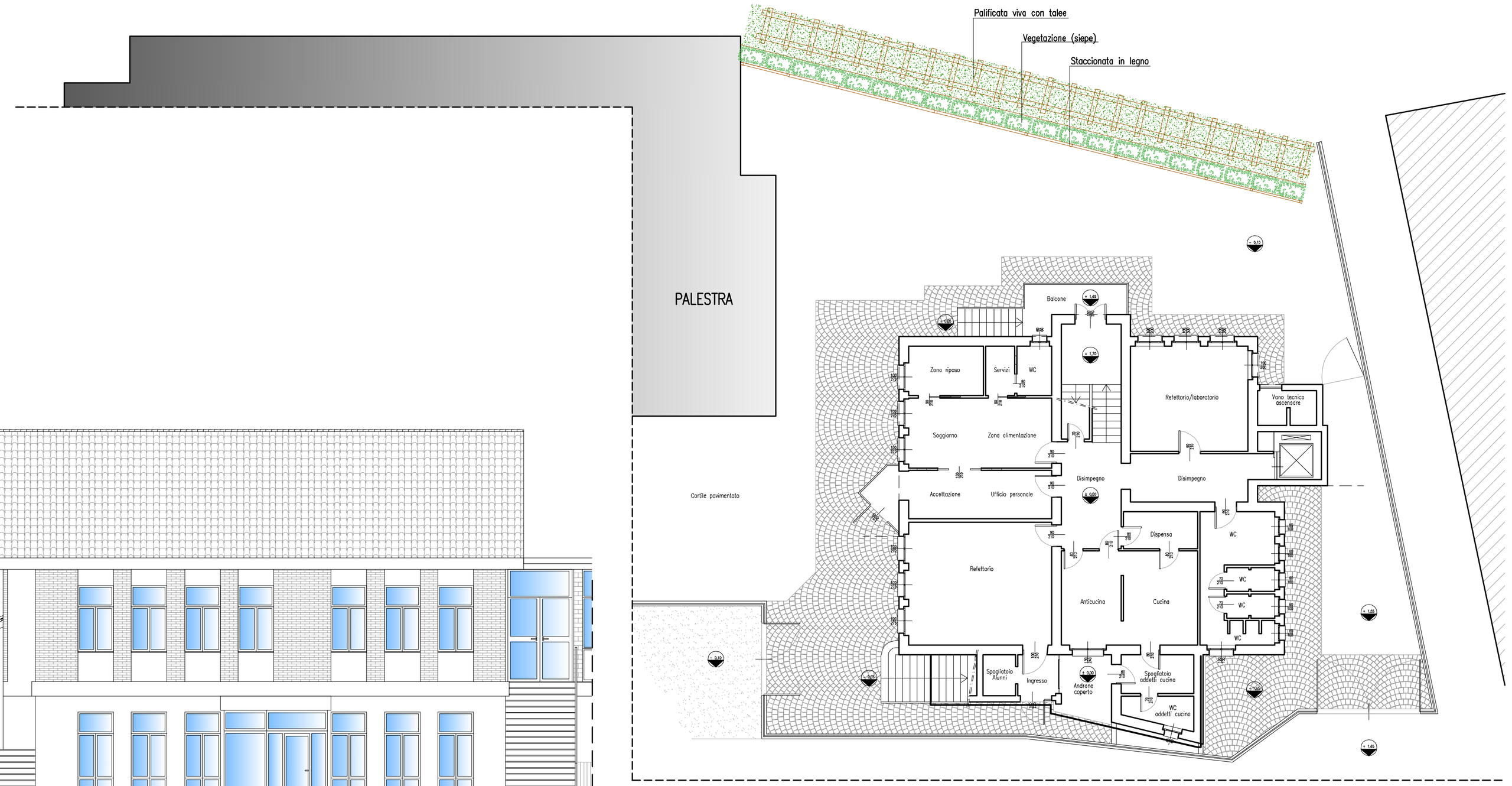

PLANIMETRIA E PIANTA PIANO TERRA
scala 1:100